EasyHomes

KATALOG

Prohlédněte si katalog dřevostaveb kde naleznete typové domy společnosti EasyHomes, které jsou skvělé nejen jako rodinné domy a domky, ale také jako chaty či elegantní provozovny pro vaše podnikání, budovy pro lesní školky, nebo kanceláře.

Easy Homes

KVALITNÍ DŘEVOSTAVBY NA KLÍČ OD EASY HOMES

Naše firma Easy Homes Solutions s. r. o. se zabývá již od roku 2013 výstavbou kvalitních dřevostaveb a v současné době dokáže uspokojit zájemce o jakýkoliv rozměr domu.

Pro klienty se zájmem o menší stavby nabízí modulové dřevostavby na bázi mobilních domů vhodné pro trvalé i rekreační bydlení. Tyto malometrážní stavby naleznou uplatnění nejen pro bydlení či rekreaci, ale také v podnikatelském sektoru jako kanceláře, studia, kadeřnictví atd. Pro zájemce o větší rodinné domy, máme v nabídce dostatek bungalovů i patrových staveb. Pro ty, kteří by si i přesto z nabídky typových domů nevybrali, nabízíme individuální řešení jejich vysněných domů.

Disponujeme i vlastní projekční kanceláří a na přání tedy zařídíme vše od projektu se stavebním povolení po výstavbu.

Pokud budete potřebovat řešit prodej současné nemovitosti či sháníte pozemek, rádi Vám i s tímto pomůžeme. Můžete tak nechat veškeré starosti s často složitým procesem na nás.

Vzorová modulová dřevostavba je Vám k dispozici k prohlídce po předchozí domluvě v Třemošné u Plzně a rádi Vám ukážeme i různé varianty aktuálně rozestavěných domů.

OBSAH

Bungalovy strana 6-30

Bungalovy jsou navrženy jako moderní, úsporné a praktické jednopodlažní domy s rychlou a cenově dostupnou realizací. Nabízí komfortní bydlení, optimalizovaný prostor a nízké provozní náklady, což z nich činí ideální volbu pro různé typy pozemků. Domy lze přizpůsobit dle individuálních potřeb, přičemž kladou důraz na kvalitu a design.

Patrové domy strana 31-40

Patrové domy nabízejí praktické a moderní bydlení s dostatkem prostoru pro rodiny i dvougenerační uspořádání. Díky variabilním dispozicím je lze přizpůsobit potřebám budoucích majitelů, a tak poskytují ideální zázemí pro komfortní a úsporné bydlení. Domy jsou navržené s ohledem na estetiku i energetickou úspornost, což zajišťuje příjemné a efektivní bydlení.

Převozové domy strana 41-46

Převozové domy jsou rychlým a dostupným řešením bydlení. Domy se kompletně postaví ve výrobním závodě, přivezou se na váš pozemek, kde se usadí a připojí k sítím, což minimalizuje stavební práce na místě. Díky této metodě můžete bydlet už několik dní po jejich doručení, bez zbytečného hluku a prašnosti.

Dřevostavby na míru strana 47

Dřevostavby na míru od EasyHomes kombinují moderní technologie s přírodními materiály a ekologickým přístupem. Díky individuálnímu návrhu lze dům plně přizpůsobit vašim požadavkům, ať už jde o velikost, dispoziční řešení nebo estetické detaily. Stavba probíhá rychle a s důrazem na kvalitu, což přináší energeticky úsporné a komfortní bydlení s dlouhou životností. Dřevostavby od EasyHomes jsou ideálním řešením pro ty, kdo hledají udržitelné a osobité bydlení.

Easy 40

Více informací najdete na webových stránkách

Základní informace

Malá dřevostavba o rozměrech 10x4m. Levné, přesto kvalitní bydlení pro 1-2 osoby často využívané i pro rekreační účely. Výroba probíhá v hale a dřevostavba je transportována na váš pozemek téměř jako hotový dům či v případě nepřístupného terénu je možná i stavba na místě.

Parametry domu

Počet místností	2+kk
Zastavěná plocha	42.84 m²
Užitná plocha	33.18 m²
Typ střechy	sedlová (lze i pultová)
Sklon střechy	26°

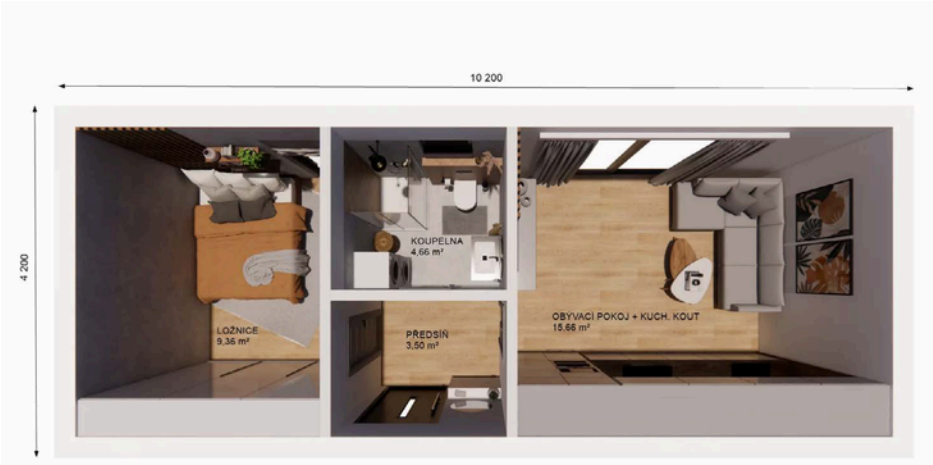

Základní cena

1 410 000

Kč včetně 12% DPH

Bez čeho se váš dům neobejde:

Projekt	88 000
Stavební povolení	27 200
Základy + příprava	65 000
Režie od 10 %	147 500
Cena domu na klíč	**1 737 700**

Více informací najdete na webových stránkách

Easy 46

Základní informace

Vzhledem k přísnějším opatřením ohledně obnovitelných zdrojů jsme navrhli dřevostavbu Easy 46 ke které se díky zastavěné ploše do 50 m^2, nemusí vyhotovovat energetický štítek, povolování je tedy rychlejší a výstavba nevyžaduje instalaci fotovoltaiky nebo tepelného čerpadla a tím je stavba levnější. Výroba probíhá v hale a dřevostavba je transportována na pozemek jako hotový dům či v případě nepřístupného terénu je možná i stavba na místě.

PŮDORYS 1.NP
EASY 46

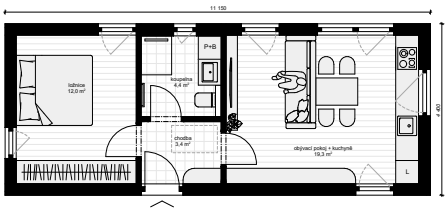

0 1 2 5 m

S

Parametry domu

Počet místností	3+kk
Zastavěná plocha	49.98 m^2
Užitná plocha	39.1 m^2
Typ střechy	sedlová (lze i pultová)

Základní cena

1 560 000

Kč včetně 12% DPH

Bez čeho se váš dům neobejde:

Projekt	88 000
Stavební povolení	27 200
Základy + příprava	101 000
Režie od 10 %	166 100
Cena domu na klíč	**1 942 300**

Easy 47

Více informací najdete na webových stránkách

Základní informace

Typový dům Easy 47 vznikl jako alternativa k domu Easy 46, u kterého se díky zastavěné ploše do 50 m^2, nemusí plnit podmínky obnovitelných zdrojů a získání stavebního povolení je tedy rychlejší. Výstavba domu nevyžaduje instalaci fotovoltaiky nebo tepelného čerpadla a tím je stavba i levnější.

Parametry domu

Počet místností	2+kk
Zastavěná plocha	49.7 m^2
Užitná plocha	40 m^2
Typ střechy	stanová
Sklon střechy	26°

Základní cena

1 590 000

Bez čeho se váš dům neobejde:

Projekt	88 000
Stavební povolení	27 200
Základy + příprava	117 500
Režie od 10 %	170 750
Cena domu na klíč	**1 993 450**

Více informací najdete na webových stránkách

Easy 48

Základní informace

Dřevostavba o rozměrech 12x4m vhodná pro náročnější zákazníky, kteří chtějí více prostoru za nízkou cenu. Levné, přesto kvalitní bydlení. Easy 48 je nejprodávanější z modulových staveb do 50 m², a je často využíván pro trvalé bydlení 2-4 lidí. Výroba probíhá v hale a dřevostavba je transportována na pozemek jako hotový dům či v případě nepřístupného terénu je možná i stavba na místě.

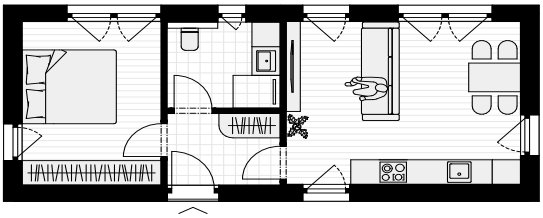

Parametry domu

Počet místností	3+kk
Zastavěná plocha	53.22 m²
Užitná plocha	39.85 m²
Typ střechy	sedlová (lze i pultová)
Sklon střechy	26°

Základní cena

1 590 000

Kč včetně 12% DPH

Bez čeho se váš dům neobejde:

Projekt	88 000
Stavební povolení	27 200
Zemní vruty + příprava	101 000
Tepelné čerpadlo - vzduch/vzduch	217 500
Režie od 10 %	169 100
Cena domu na klíč	**1 975 300**

Easy 53

Více informací najdete na webových stránkách

Základní informace

Zvětšený půdorys nejoblíbenější jednomodulové typové dřevostavby – EASY 48. Oproti EASY 48 nabízí EASY 53 širší rozměr, díky čemuž přispívá ke komfortnějšímu a prostornějšímu bydlení. Tento dům nabízíme v dispozici 2+KK či 3+KK nebo dle přání zákazníka.

Dispozice: Objekt má jedno nadzemní podlaží s jednou jednotkou 2+kk – vstup, obývací pokoj s kuchyňským koutem, koupelnou a ložnicí.

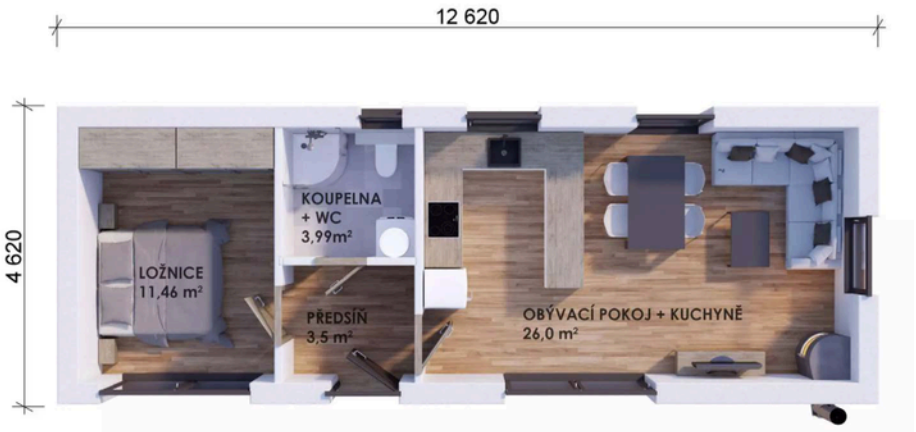

Parametry domu

Počet místností	2+kk
Zastavěná plocha	58.3 m²
Užitná plocha	44.96 m²
Typ střechy	sedlová (lze i pultová)
Sklon střechy	26°

Základní cena

1 650 000

Kč včetně 12% DPH

Bez čeho se váš dům neobejde:

Projekt	88 000
Stavební povolení	27 200
Základy + příprava	101 000
Režie od 10 %	175 100
Cena domu na klíč	**2 041 300**

Více informací najdete na webových stránkách

Easy 64

Základní informace

Typová dřevostavba Easy 64 byla naprojektována jako menší alternativa k oblíbeným dvoumodulovým stavbám do tvaru L či T pro zájemce kteří nepotřebují 4+KK a více. I tak se zde promítnou výhody těchto staveb – propojení s terasou většiny obytných místností i dostatečně velké pokoje. Koupelna je v tomto případě menší, ale s odděleným WC. Tato stavba vypadá dobře s rovnou i sedlovou střechou.

Parametry domu

Počet místností	3+kk
Zastavěná plocha	70.5 m²
Užitná plocha	51.37 m²
Typ střechy	rovná/pultová (lze i sedlová)
Sklon střechy	3°

Základní cena

2 130 000

Kč včetně 12% DPH

Bez čeho se váš dům neobejde:

Projekt	103 500
Stavební povolení	27 200
Zemní vruty + příprava	139 000
Tepelné čerpadlo - vzduch/vzduch	217 500
Režie od 10 %	248 650
Cena domu na klíč	**2 865 850**

Easy 69

Více informací najdete na webových stránkách

Základní informace

Jednoduchý domek pro menší rodinu nebo pár je navržen tak, aby i na relativně malé podlahové ploše bylo vše potřebné. Svým stylem zapadá do vesnické i městské výstavby a je vhodný i na malé pozemky.

PŮDORYS 1.NP
EASY 69

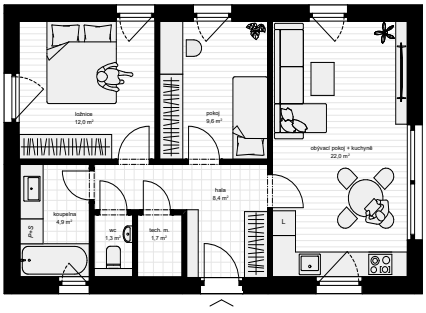

0 1 2 5 m

S

Parametry domu

Počet místností	3+kk (lze i 2+kk)
Zastavěná plocha	74.4 m²
Užitná plocha	59.78 m²
Typ střechy	sedlová (lze i pultová)
Sklon střechy	26°

Základní cena

2 090 000

Kč včetně 12% DPH

Bez čeho se váš dům neobejde:

Projekt	103 500
Stavební povolení	27 200
Zemní vruty + příprava	122 500
Tepelné čerpadlo - vzduch/vzduch	217 500
Režie od 10 %	243 000
Cena domu na klíč	**2 803 700**

Více informací najdete na webových stránkách

Easy 72

Základní informace

Dřevostavba EASY 72 propojuje oba naše základní typy staveb - modulové, kdy částečně tvoří tvar L se zákoutím a terasou, ale zároveň i klasický obdélníkový tvar staveb a působí kompaktněji než delší, užší moduly.

Zajímavý design podporují pultové střechy modulů. Tato dřevostavba nelze převážet a staví se na pozemku investora. Doporučujeme pro 2-3 lidi. Úpravou dispozic je možné docílit i šatny, technické místnosti např. na úkor pokoje a zmenšení koupelny.

Parametry domu

Počet místností	3+kk (lze i 2+kk)
Zastavěná plocha	78.1 m²
Užitná plocha	61.36 m²
Typ střechy	pultová/rovná
Sklon střechy	22/12°

Základní cena

2 190 000

Kč včetně 12% DPH

Bez čeho se váš dům neobejde:

Projekt	103 500
Stavební povolení	27 200
Zemní vruty + příprava	155 500
Tepelné čerpadlo - vzduch/vzduch	219 000
Režie od 10 %	256 450
Cena domu na klíč	**2 951 650**

Easy 78

Více informací najdete na webových stránkách

Základní informace

Jednoduchá stavba se sedlovou střechou vycházející z oblíbené typové dřevostavby Easy 69. Zvětšené místnosti poskytují dostatečný prostor pro menší rodinu, nebo pár.

Svým stylem zapadá do vesnické i městské zástavby a je vhodná i na malé pozemky. Dominantou této stavby je zvýšená atika.

PŮDORYS 1.NP
EASY 78

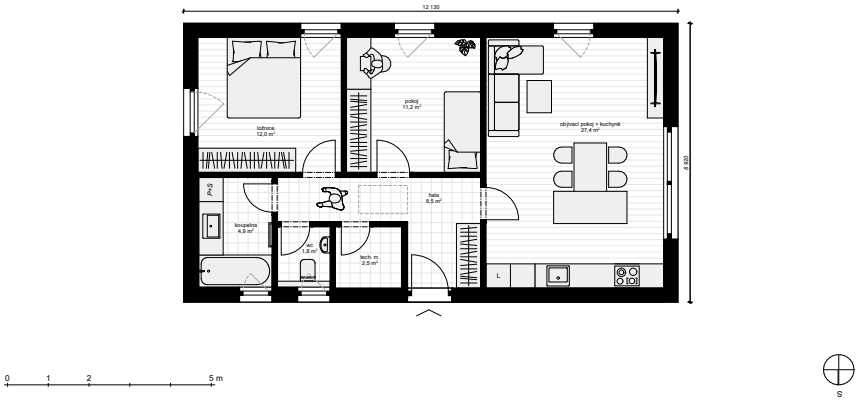

Parametry domu

Počet místností	3+kk (lze i 2+kk)
Zastavěná plocha	85 m²
Užitná plocha	69.5 m²
Typ střechy	sedlová (lze i pultová)
Sklon střechy	40°

Základní cena

2 220 000

Kč včetně 12% DPH

Bez čeho se váš dům neobejde:

Projekt	103 500
Stavební povolení	27 200
Zemní vruty + příprava	103 500
Tepelné čerpadlo - vzduch/vzduch	219 000
Režie od 10 %	257 800
Cena domu na klíč	**2 966 500**

Více informací najdete na webových stránkách

Easy 84

Základní informace

Oblíbená dvoumodulová dřevostavba s půdorysem do tvaru L může být vystavěna přímo v místě pozemku zákazníka či v případě pozemku vhodného pro usazení modulů může být prefabrikována v naší výrobní hale a kompletována na místě.

Dům o dispozici 3+kk má přístup na terasu ze všech pokojů a svým tvarem poskytuje dostatek soukromí i na přilehlém pozemku. Střecha u tohoto domu může být sedlová či pultová.

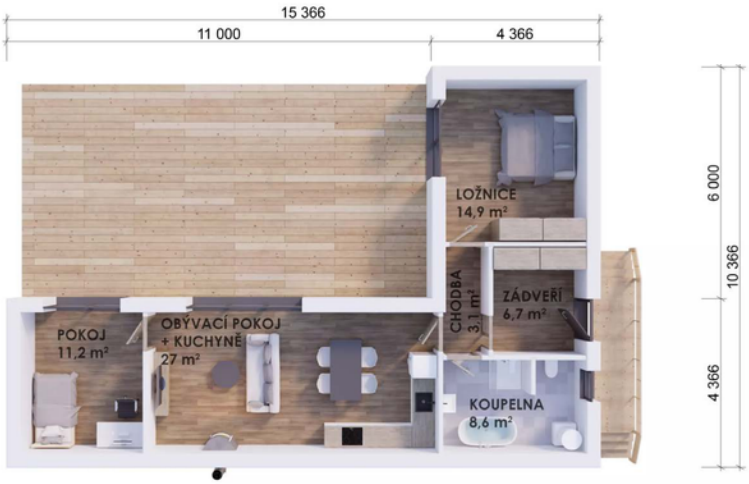

Parametry domu

Počet místností	3+kk (lze i 2+kk)
Zastavěná plocha	92.1 m²
Užitná plocha	71.2 m²
Typ střechy	sedlová (lze i pultová)
Sklon střechy	26°

Základní cena

2 340 000

Kč včetně 12% DPH

Bez čeho se váš dům neobejde:

Projekt	103 500
Stavební povolení	27 200
Zemní vruty + příprava	144 500
Tepelné čerpadlo - vzduch/vzduch	219 000
Režie od 10 %	270 350
Cena domu na klíč	**3 104 550**

Easy 88

Více informací najdete na webových stránkách

Základní informace

Moderní dřevostavba s půdorysem do tvaru T může být vystavěna přímo v místě pozemku zákazníka či v případě pozemku vhodného pro usazení modulů může být prefabrikována v naší výrobní hale a kompletována na místě.

Nízké pořizovací náklady jsou výhodou. Dispozice domu 3+kk s prostorným obývacím pokojem a kuchyní splňuje kritéria plnohodnotného bydlení běžné rodiny. Střecha u tohoto domu může být sedlová či rovná.

Parametry domu

Počet místností	3+kk (lze i 4+kk)
Zastavěná plocha	96.42 m²
Užitná plocha	73.87 m²
Typ střechy	rovná/pultová (lze i sedlová)
Sklon střechy	3°

Základní cena

2 510 000

Kč včetně 12% DPH

Bez čeho se váš dům neobejde:

Projekt	103 500
Stavební povolení	27 200
Zemní vruty + příprava	155 500
Tepelné čerpadlo - vzduch/vzduch	219 000
Režie od 10 %	288 450
Cena domu na klíč	**3 303 650**

Více informací najdete na webových stránkách

Easy 89

Základní informace

Moderní dřevostavba stavěná na místě na pozemku zákazníka. Nízké pořizovací náklady jsou hlavní výhodou. Dispozice domu 3+kk s prostorným obývacím pokojem a kuchyní splňuje kritéria plnohodnotného bydlení běžné rodiny a zmenšením obývací části lze případně docílit i dalšího pokoje.

Parametry domu

Počet místností	3+kk (lze i 4+kk)
Zastavěná plocha	96 m²
Užitná plocha	77.29 m²
Typ střechy	rovná/pultová
Sklon střechy	3°

Základní cena

2 540 000

Kč včetně 12% DPH

Bez čeho se váš dům neobejde:

Projekt	103 500
Stavební povolení	27 200
Zemní vruty + příprava	161 000
Tepelné čerpadlo - vzduch/vzduch	219 000
Režie od 10 %	292 000
Cena domu na klíč	**3 342 700**

Easy 90

Více informací najdete na webových stránkách

Základní informace

Dřevostavba o podlahové ploše 90m². Lze ji ale postavit i ve větším rozměru a podobný půdorys nabízíme i v 96, 107 a 113 m². Jedná se o montovanou dřevostavbu stavěnou na místě se sedlovou střechou ze sbíjených vazníků. Hodí se i do vesnické zástavby. Dispozičně se jedná o 3+kk s praktickou technickou místností. Lze využít i půdní prostor.

Parametry domu

Počet místností	3+kk
Zastavěná plocha	96.95 m² 77.2
Užitná plocha	m²
Typ střechy	sedlová/rovná
Sklon střechy	26°

Základní cena

2 510 000

Kč včetně 12% DPH

Bez čeho se váš dům neobejde:

Projekt	103 500
Stavební povolení	27 200
Zemní vruty + příprava	172 000
Tepelné čerpadlo - vzduch/vzduch	219 000
Režie od 10 %	290 100
Cena domu na klíč	**3 321 800**

Více informací najdete na webových stránkách

Easy 92

Základní informace

Tato dřevostavba ve tvaru L je navržena jako řešení pro rodinu o 3-4 členech, která hledá funkční a útulné bydlení. Easy 92 disponuje praktickým rozvržením prostoru, samostatným WC, koupelnou, obývacím pokojem spojeným s kuchyní, která se stává centrem rodinného života. Dva další pokoje poskytují místo pro ložnice, dětské pokoje, nebo kancelář. Tato dřevostavba je kombinací moderního designu, komfortu a úsporného bydlení, které vyhovuje nárokům dnešních rodin.

PŮDORYS 1.NP
EASY 92

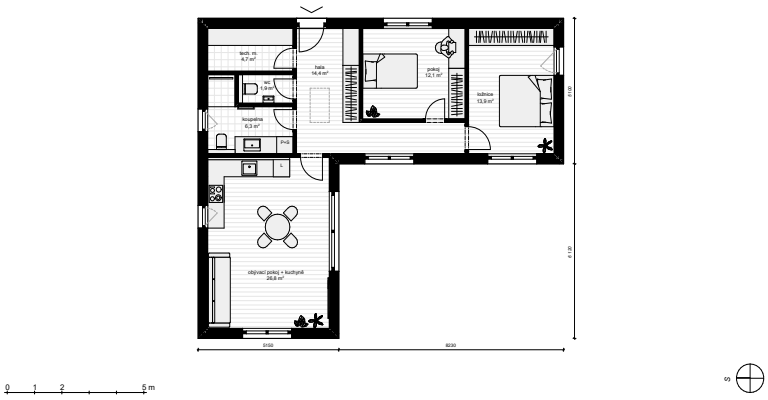

Parametry domu

Počet místností	3+kk (lze i 4+kk)
Zastavěná plocha	99.97 m²
Užitná plocha	78.73 m²
Typ střechy	sedlová (lze i rovná/pultová)
Sklon střechy	26°

Základní cena

2 540 000

Kč včetně 12% DPH

Bez čeho se váš dům neobejde:

Projekt	103 500
Stavební povolení	27 200
Zemní vruty + příprava	166 500
Tepelné čerpadlo - vzduch/vzduch	278 500
Režie od 10 %	298 500
Cena domu na klíč	**3 414 200**

Easy 96

Více informací najdete na webových stránkách

Základní informace

Největší dřevostavba z našich typizovaných montovaných dřevostaveb o podlahové ploše 96 m^2. Lze ji ale postavit v libovolném rozměru dle požadavků zákazníka. Jedná se o montovanou dřevostavbu stavěnou na místě se sedlovou střechou. Hodí se tak i do vesnické zástavby. Dispozičně se jedná o 4+kk, což je ideální pro prostorné bydlení celé rodiny.

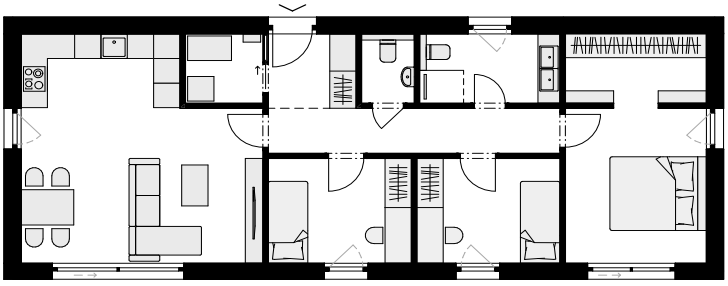

Parametry domu

Počet místností	4+kk (lze i 3+kk)
Zastavěná plocha	103.14 m^2
Užitná plocha	83.36 m^2
Typ střechy	sedlová
Sklon střechy	26°

Základní cena

2 580 000

Kč včetně 12% DPH

Bez čeho se váš dům neobejde:

Projekt	103 500
Stavební povolení	27 200
Zemní vruty + příprava	172 000
Tepelné čerpadlo - vzduch/vzduch	278 500
Režie od 10 %	303 050
Cena domu na klíč	**3 464 250**

Více informací najdete na webových stránkách

Easy 100

Základní informace

Toužíte po životě v rodinném domě? Sníte o tom, že se ráno probudíte, vyjdete na terasu a dáte si ranní kávu s výhledem do zahrady? Ani by to nemusel být nijak velký dům… hlavní je, aby vám poskytl bezpečné zázemí, dostatek soukromí i prostor pro seberealizaci. Ztotožňujete se s tím? Dřevostavbu EASY 100 jsme vyprojektovali přímo pro vás a na vaše přání.

Parametry domu

Počet místností	3+kk nebo 4+kk
Zastavěná plocha	106.5 m²
Užitná plocha	87.3 m²
Typ střechy	stanová
Sklon střechy	26°

Základní cena

2 770 000

Kč včetně 12% DPH

Bez čeho se váš dům neobejde:

Projekt	103 500
Stavební povolení	27 200
Zemní vruty + příprava	150 000
Tepelné čerpadlo - vzduch/vzduch	278 500
Režie od 10 %	319 850
Cena domu na klíč	**3 649 050**

Easy 107

Více informací najdete na webových stránkách

Základní informace

Dřevostavbu Easy 107 jsme do typových staveb zařadili zejména kvůli velké oblibě dřevostavby Easy 96, která za posledních 5 let byla naší nejprodávanější nemodulovou stavbou. Rozšířili jsme půdorys o 11 m^2 a tato změna se projevila ve zvětšení všech hlavních obytných místností.

Tato stavba se hodí jak do sídliště novostaveb, tak i do vesnické zástavby. Dispozičně se jedná o 4+kk, což je ideální pro plnohodnotné bydlení celé rodiny, ale lze i propojit pokoje a uzpůsobit na 3+kk. Ideální je stavět tuto dřevostavbu již na základovou betonovou desku. Lze využít i půdní prostor.

Parametry domu

Počet místností	4+kk (lze i 3+kk)
Zastavěná plocha	114.15 m^2
Užitná plocha	93.38 m^2
Typ střechy	sedlová/rovná
Sklon střechy	26°

Základní cena

2 770 000

Kč včetně 12% DPH

Bez čeho se váš dům neobejde:

Projekt	103 500
Stavební povolení	27 200
Zemní vruty + příprava	172 000
Tepelné čerpadlo - vzduch/vzduch	278 500
Režie od 10 %	330 050
Cena domu na klíč	**3 761 250**

Více informací najdete na webových stránkách

Easy 113

Základní informace

Dřevostavba Easy 113 je další z nových staveb, která vychází z půdorysu oblíbené typové dřevostavby Easy 96. Oproti EASY 96 je o 1 metr kratší, ale o 2 metry širší. Hlavní přednosti jsou: prostorný obývací pokoj propojený velkými okny s terasou, velká ložnice, kde se dá zhotovit šatna či vestavěné skříně a dvě plnohodnotné koupelny. Tato stavba se hodí jak do sídliště novostaveb, tak i do vesnické zástavby. Dispozičně se jedná o 4+kk ale lze i propojit pokoje a uzpůsobit na 3+kk. Ideální je stavět tuto dřevostavbu již na základovou betonovou desku. Lze využít i půdní prostor.

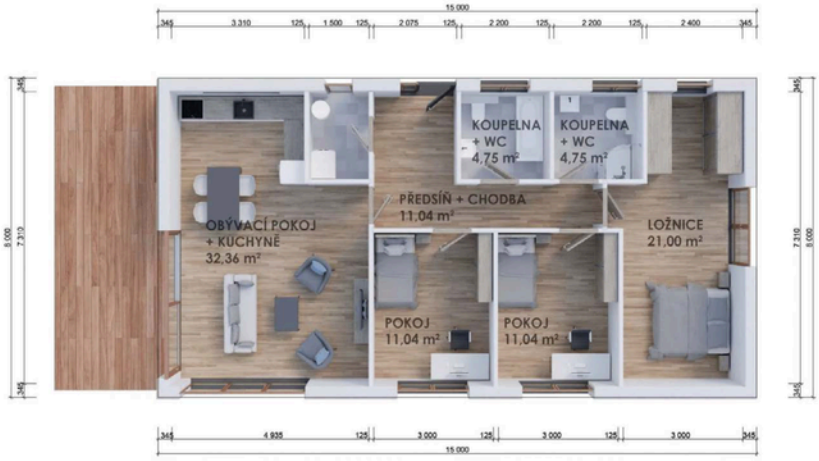

Parametry domu

Počet místností	4+kk (lze i 3+kk)
Zastavěná plocha	120 m²
Užitná plocha	99 m²
Typ střechy	sedlová/rovná
Sklon střechy	26°

Základní cena

2 990 000

Kč včetně 12% DPH

Bez čeho se váš dům neobejde:

Projekt	103 500
Stavební povolení	27 200
Zemní vruty + příprava	172 000
Tepelné čerpadlo - vzduch/vzduch	278 500
Režie od 10 %	344 050
Cena domu na klíč	**3 915 250**

Easy 115

Více informací najdete na webových stránkách

Základní informace

Dřevostavba Easy 113 je další z nových staveb, která vychází z půdorysu oblíbené typové dřevostavby Easy 96. Oproti EASY 96 je o 1 metr kratší, ale o 2 metry širší. Hlavní přednosti jsou: prostorný obývací pokoj propojený velkými okny s terasou, velká ložnice, kde se dá zhotovit šatna či vestavěné skříně a dvě plnohodnotné koupelny. Tato stavba se hodí jak do sídliště novostaveb, tak i do vesnické zástavby. Dispozičně se jedná o 4+kk ale lze i propojit pokoje a uzpůsobit na 3+kk. Ideální je stavět tuto dřevostavbu již na základovou betonovou desku. Lze využít i půdní prostor.

Parametry domu

Počet místností	3+kk (lze i 4+kk)
Zastavěná plocha	124.32 m²
Užitná plocha Typ	99.42 m²
střechy Sklon	sedlová/rovná
střechy	26°

Základní cena

3 060 000

Kč včetně 12% DPH

Bez čeho se váš dům neobejde:

Projekt	103 500
Stavební povolení	27 200
Zemní vruty + příprava	221 500
Tepelné čerpadlo - vzduch/vzduch	278 500
Režie od 10 %	356 000
Cena domu na klíč	**4 046 700**

Více informací najdete na webových stránkách

Easy 144

Základní informace

Dům o dispozici 4+kk a užitnou plochou 128,3 m^2 je moderně koncipován tak, aby byl přirozeně světlý a obytné místnosti prostorné. I tak zde ale vzniká dostatek místa na technickou místnost, předsíň a spíž. Dbáme na to, aby naše dřevostavby byly nejen moderní a atraktivní na pohled, ale i praktické. Dům vám rádi na vaše přání vybavíme krbovými kamny, klimatizační jednotkou i fotovoltaickou elektrárnou. Stavíme domy pro život a pro vaši spokojenost uděláme maximum.

Parametry domu

Počet místností	4+kk
Zastavěná plocha	151.8 m^2
Užitná plocha	128.3 m^2
Typ střechy	stanová
Sklon střechy	26°

Základní cena

3 870 000

Kč včetně 12% DPH

Bez čeho se váš dům neobejde:

Projekt	103 500
Stavební povolení	27 200
Základy + příprava	493 920
Tepelné čerpadlo - vzduch/vzduch	309 000
Režie od 10 %	467 292
Cena domu na klíč	**5 270 912**

Easy 150

Více informací najdete na webových stránkách

Základní informace

Moderní dřevostavba o dispozicích 3+KK+garáž nebo 4+KK. Z prostorné chodby je vstup do obývacího pokoje, který se vyznačuje velkou prosklenou plochou za využití francouzských oken s výstupem na terasu. Za zmínku stojí i ložnice, kde je prakticky navržena šatna. Pro vícečlennou rodinu je tato stavba naprosto ideální, jelikož lze garáž využít jako další místnost a pro svůj automobil vystavět kryté stání. Rodinný dům o této velikosti se již doporučuje založit na základové desce.

Parametry domu

Počet místností	3+kk (lze i 4+kk)
Zastavěná plocha	158.69 m²
Užitná plocha	130.38 m²
Typ střechy	pultová/rovná
Sklon střechy	3°

Základní cena

3 990 000

Kč včetně 12% DPH

Bez čeho se váš dům neobejde:

Projekt	112 000
Stavební povolení	27 200
Základy + příprava	514 500
Tepelné čerpadlo - vzduch/vzduch	309 000
Režie od 10 %	481 350
Cena domu na klíč	**5 434 050**

Více informací najdete na webových stránkách

Easy 180

Základní informace

Bungalov s užitnou plochou 160,5 m^2 osloví větší rodinu i ty, kteří potřebují dostatek prostoru pro své koníčky. Dokážeme si představit, že pokoje, které máme v půdorysu navržené jako dětské, se dají využít jako pracovny, ateliéry, zkušebny aj. Dům je standardně konstruován s rovnou / pultovou střechou, ale na vaše přání projekt překreslíme a postavíme vám dům se střechou sedlovou. Jsme si vědomi toho, že v některých obcích a oblastech lze stavět pouze domy se sedlovou střechou, takže pokud se vám dřevostavba EASY 180 líbí, rádi ji pro vás upravíme.

Parametry domu

Počet místností	5+kk
Zastavěná plocha	192.5 m^2
Užitná plocha	160.5 m^2
Typ střechy	rovná/pultová
Sklon střechy	3°

Základní cena

4 690 000

Kč včetně 12% DPH

Bez čeho se váš dům neobejde:

Projekt	112 000
Stavební povolení	27 200
Základy + příprava	617 400
Tepelné čerpadlo - vzduch/voda + teplovodní podlahové vytápění	616 000
Režie od 10 %	592 340
Cena domu na klíč	**6 654 940**

Easy 195

Více informací najdete na webových stránkách

Základní informace

Moderní bungalov o dispozicích 5+kk s velkou terasou a saunou. Dominantou je prostorný obývací pokoj s kuchyňským koutem s velkou prosklenou plochou (HS portál). Ložnice má svoji koupelnu a samozřejmostí je i šatna. Za zmínku stojí i pokoj se saunou, kde je i sprchový kout. K domu lze navrhnout terasu až o velikosti 60 m^2, kdy na ni téměř ze všech místností vede francouzské okno.

Parametry domu

Počet místností	5+kk
Zastavěná plocha	206.4 m^2
Užitná plocha	173 m^2
Typ střechy	valbová

Základní cena

5 080 000

Kč včetně 12% DPH

Bez čeho se váš dům neobejde:

Projekt	112 000
Stavební povolení	27 200
Základy + příprava	668 500
Tepelné čerpadlo - vzduch/voda + teplovodní podlahové vytápění	641 001
Režie od 10 %	638 950
Cena domu na klíč	**7 167 651**

Více informací najdete na webových stránkách

Easy 37

Základní informace

Patrová dřevostavba Easy 37 o dispozici 3+kk. V přízemí najdeme obývací pokoj s kuchyňským koutem, technickou místnost, samostatné WC a chodbu. V horním patře nalezneme ložnici, koupelnu s WC a sklad, který můžete využít jako další pokoj. Tato stavba splňuje podmínky pro chatové a jiné oblasti s omezenou zastavěností 40 m^2.

Parametry domu

Počet místností	3+kk
Zastavěná plocha	40 m^2
Užitná plocha	68 m^2
Typ střechy	rovná
Sklon střechy	3°

Základní cena

1 810 000

Kč včetně 12% DPH

Bez čeho se váš dům neobejde:

Projekt	109 500
Stavební povolení	27 200
Základy + příprava	181 300
Režie od 10 %	199 130
Cena domu na klíč	**2 327 130**

Easy 54

Více informací najdete na webových stránkách

Základní informace

Nabízíme vám dům, který je elegantní a praktický zároveň – patrová dřevostavba Easy 54. S nádhernými 4+kk místnostmi se stává ideálním útočištěm pro vaši rodinu. Díky pečlivě navrženým detailům tento dům poskytuje vyvážený mix pohodlí a prostorů. Se zastavěnou plochou 59,16 m^2 a úžasnou celkovou užitnou plochou 90,43 m^2 nabízí patrová dřevostavba Easy 54 praktický způsob, jak využít i menší pozemek bez ztráty užitné plochy. V přízemí najdete prostorné 4+kk místnosti, které vám umožní flexibilně nakládat s prostorem. S úctou k efektivitě jsme vytvořili plochu přízemí 45 m^2, která splní vaše potřeby.

Parametry domu

Počet místností	4+kk
Zastavěná plocha	59.16 m^2
Užitná plocha	90.43 m^2
Typ střechy	sedlová
Sklon střechy	30°

Základní cena

2 590 000

Kč včetně 12% DPH

Bez čeho se váš dům neobejde:

Projekt	109 500
Stavební povolení	27 200
Základy + příprava	185 220
Režie od 10 %	277 522
Cena domu na klíč	**3 189 442**

Více informací najdete na webových stránkách

Easy 75

Základní informace

Patrová dřevostavba Easy 75 o zastavěné ploše 80,7 m2 a dispozici 5+kk. V přízemí najdeme prostorný obývací pokoj s kuchyňským koutem, koupelnu, samostatné WC, technickou místnost, chodbu a zádveří. V horním patře je umístěna ložnice, 3 pokoje, koupelna s WC a chodba. Tento prostorný dům je vhodný pro čtyř až pětičlennou rodinu.

Parametry domu

Počet místností	4+kk
Zastavěná plocha	59.16 m²
Užitná plocha	90.43 m²
Typ střechy	sedlová
Sklon střechy	30°

Základní cena

3 640 000

Kč včetně 12% DPH

Bez čeho se váš dům neobejde:

Projekt	109 500
Stavební povolení	27 200
Základy + příprava	367 500
Režie od 10 %	400 750
Cena domu na klíč	**4 544 950**

Easy 77

Více informací najdete na webových stránkách

Základní informace

Easy77 představuje chytré řešení pro všechny, rodinné bydlení v patrovém domě s rozumnými náklady. Tento dům vychází ze základní stavební konstrukce EasyHomes, která zaručuje pevnost, odolnost a skvělé tepelněizolační vlastnosti, přičemž zachovává cenovou dostupnost a krátkou dobu výstavby.

Dispozice domu nabízí praktické a funkční rozložení místností – v přízemí se nachází prostorný obývací pokoj s kuchyní, samostatný pokoj vhodný jako pracovna nebo pokoj pro hosty, koupelna a technické zázemí. V patře je klidová zóna se třemi pokoji a hlavní koupelnou pro větší rodinu.

Parametry domu

Počet místností	5+kk
Zastavěná plocha	82.68 m²
Užitná plocha	131.4 m²
Typ střechy	sedlová
Sklon střechy	40°

Základní cena

3 738 000

Kč včetně 12% DPH

Bez čeho se váš dům neobejde:

Projekt	109 500
Stavební povolení	27 200
Základy + příprava	323 400
Režie od 10 %	406 140
Cena domu na klíč	**4 604 240**

Více informací najdete na webových stránkách

Easy 90

Základní informace

Patrová dřevostavba Easy 90 s rovnou střechou o dispozici 4+kk se zastavěnou plochou 96,37 m2 je vhodná díky své rozloze i na menší pozemek. Společně s prostorným obývacím pokojem, spojeným s kuchyňským koutem 48,88 m2, nalezneme v přízemí také technickou místnost, zádveří, spíž a WC spojené s koupelnou. V horním patře je k dispozici ložnice s vlastní šatnou, 2 pokoje, WC spojené s koupelnou a chodba.

Parametry domu

Počet místností	4+kk
Zastavěná plocha	59.16 m²
Užitná plocha	90.43 m²
Typ střechy	sedlová
Sklon střechy	30°

Základní cena

4 280 000

Kč včetně 12% DPH

Bez čeho se váš dům neobejde:

Projekt	109 500
Stavební povolení	27 200
Základy + příprava	308 700
Režie od 10 %	458 870
Cena domu na klíč	**5 201 770**

Easy 102

Více informací najdete na webových stránkách

Základní informace

Patrová dřevostavba Easy 102 se vyznačuje velkým obývacím pokojem s kuchyňským koutem a propracovaným dispozičním řešením. Dům je díky zastavěné ploše 102 m2 vhodný na menší pozemek. Rodinný dům je pojatý velmi moderně a dá se kombinovat jak dřevo tak obkladový kámen.

Parametry domu

Počet místností	4+kk
Zastavěná plocha	109.7 m²
Užitná plocha	144.78 m²
Typ střechy	sedlová
Sklon střechy	40°

Základní cena

3 670 000

Kč včetně 12% DPH

Bez čeho se váš dům neobejde:

Projekt	127 000
Stavební povolení	27 200
Základy + příprava	349 860
Režie od 10 %	401 986
Cena domu na klíč	**4 576 046**

Více informací najdete na webových stránkách

Easy 139

Základní informace

Patrová dřevostavba navržená v difuzně otevřené konstrukci. Prostorný dům je vhodný pro čtyř až pětičlennou rodinu. V přízemí se nachází velký obývací pokoj s koupelnou, ložnicí a technickými místnosti a vzhledem k vybavení přízemí dovoluje užívání pouze tohoto podlaží. V horním patře jsou dva pokoje a koupelna a místnosti se zkoseným stropem po obvodu domu je možno využít jako úložné prostory, skladovací místnosti či zázemí pro fotovoltaické panely. V případě volby střechy pultové či s minimálním sklonem zde vzniknou dva až tři plnohodnotné pokoje navíc.

Parametry domu

Počet místností	5+kk
Zastavěná plocha	146.42 m²
Užitná plocha	248 m²
Typ střechy	sedlová (lze i pultová)
Sklon střechy	40°

Základní cena

5 620 000

Kč včetně 12% DPH

Bez čeho se váš dům neobejde:

Projekt	127 000
Stavební povolení	27 200
Základy + příprava	476 770
Režie od 10 %	609 677
Cena domu na klíč	**6 860 647**

Easy 75

Více informací najdete na webových stránkách

Základní informace

Toužíte po prostorném útulném domku, kde bude dostatečný prostor pro každého člena rodiny? Patrová - dvougenerační dřevostavba na klíč s pultovou střechou EASY 75 vám splní sny o dokonalém bydlení Přízemí je ideální k bydlení pro pár. Najdete zde velkorysý obývací prostor s kuchyní a jídelnou, prosvětlený velkými okny, ložnici, pokoj, který lze využít například jako pracovnu, koupelnu s odděleným WC, technickou místnost a zádveří. V obývacím pokoji je dost místa na lenošení i cvičení jógy. Rohová kuchyně zase splní sen každému, kdo se rád pustí do kuchařských experimentů.

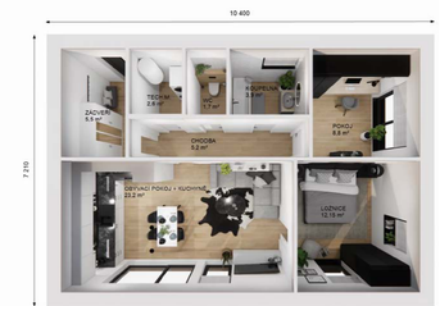

Parametry domu

Počet místností	5+kk
Zastavěná plocha	146.42 m²
Užitná plocha	248 m²
Typ střechy	sedlová (lze i pultová)
Sklon střechy	40°

Základní cena

3 830 000

Kč včetně 12% DPH

Bez čeho se váš dům neobejde:

Projekt	109 500
Stavební povolení	27 200
Základy + příprava	450 000
Režie od 10 %	428 000
Cena domu na klíč	**4 844 700**

Více informací najdete na webových stránkách

Easy 75

Základní informace

Patrová dřevostavba navržená v difuzně otevřené konstrukci. Prostorný dům je vhodný pro čtyř až pětičlennou rodinu. V přízemí se nachází velký obývací pokoj s koupelnou, ložnicí a technickými místnosti a vzhledem k vybavení přízemí dovoluje užívání pouze tohoto podlaží. V horním patře jsou dva pokoje a koupelna a místnosti se zkoseným stropem po obvodu domu je možno využít jako úložné prostory, skladovací místnosti či zázemí pro fotovoltaické panely. V případě volby střechy pultové či s minimálním sklonem zde vzniknou dva až tři plnohodnotné pokoje navíc.

Parametry domu

Počet místností	5+kk
Zastavěná plocha	146.42 m²
Užitná plocha	248 m²
Typ střechy	sedlová (lze i pultová)
Sklon střechy	40°

Základní cena

3 640 000

Kč včetně 12% DPH

Bez čeho se váš dům neobejde:

Projekt	109 500
Stavební povolení	27 200
Základy + příprava	450 000
Režie od 10 %	409 000
Cena domu na klíč	**4 635 700**

Easy 24

Více informací najdete na webových stránkách

Základní informace

Nejmenší typová dřevostavba o rozměrech 8×3 metry pro nenáročné, jenž nevyžadují mnoho prostoru a hledají cenově dostupné, přesto kvalitní bydlení. Tato menší dřevostavba je vhodná pro 1-2 lidi a bývá nejčastěji stavěna pro rekreační účely, nebo provozovny pro různé druhy podnikání. Často ji lze stavět bez vyřizování na stavebních úřadech.

Parametry domu

Počet místností	1+kk
Zastavěná plocha	26.24 m²
Užitná plocha Typ	19.29 m²
střechy Sklon	sedlová/pultová
střechy	26°

Základní cena

955 000

Kč včetně 12% DPH

Bez čeho se váš dům neobejde:

Projekt	67 000
Stavební povolení	27 200
Zemní vruty	84 500
Režie od 10 %	103 950
Cena domu na klíč	**1 237 650**

Více informací najdete na webových stránkách

Easy 32

Základní informace

Typová modulová dřevostavba doplňuje řadu malometrážních modulových dřevostaveb využitelných zejména jako chaty, podnikatelské provozovny či bydlení pro jednotlivce. Hodí se na pozemky s omezenou výstavbou.

Parametry domu

Počet místností	2+kk
Zastavěná plocha	36.00 m²
Užitná plocha	27.6 m²
Typ střechy	sedlová (lze i pultová)
Sklon střechy	26°

Základní cena

1 190 000

Kč včetně 12% DPH

Bez čeho se váš dům neobejde:

Projekt	67 000
Stavební povolení	27 200
Zemní vruty	90 000
Režie od 10 %	128 000
Cena domu na klíč	**1 502 200**

Easy 40

Více informací najdete na webových stránkách

Základní informace

Malá dřevostavba o rozměrech 10x4m. Levné, přesto kvalitní bydlení pro 1-2 osoby často využívané i pro rekreační účely. Výroba probíhá v hale a dřevostavba je transportována na váš pozemek téměř jako hotový dům či v případě nepřístupného terénu je možná i stavba na místě.

Parametry domu

Počet místností	2+kk
Zastavěná plocha	42.84 m²
Užitná plocha	33.18 m²
Typ střechy	sedlová (lze i pultová)
Sklon střechy	26°

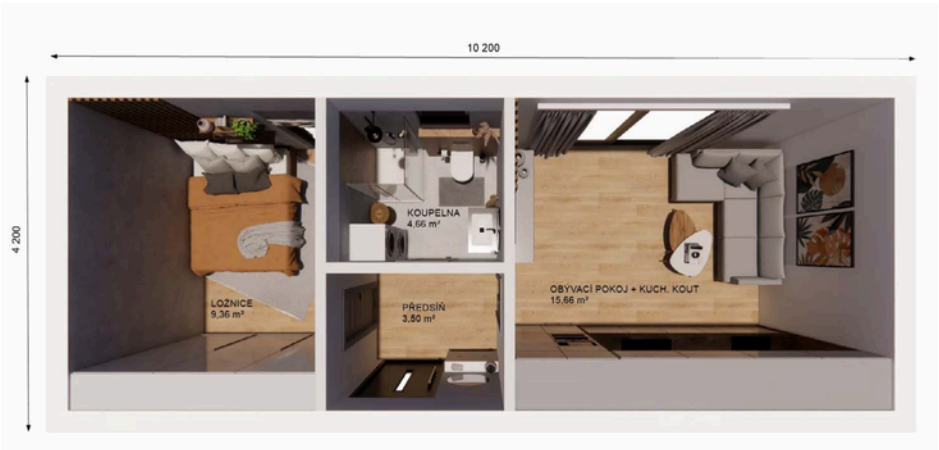

Základní cena

1 410 000

Kč včetně 12% DPH

Bez čeho se váš dům neobejde:

Projekt	88 000
Stavební povolení	27 200
Zemní vruty	90 000
Režie od 10 %	150 000
Cena domu na klíč	**1 765 200**

Více informací najdete na webových stránkách

Easy 46

Základní informace

Vzhledem k přísnějším opatřením ohledně obnovitelných zdrojů jsme navrhli dřevostavbu Easy 46 ke které se díky zastavěné ploše do 50 m2 nemusí vyhotovovat energetický štítek, povolování je tedy rychlejší a výstavba nevyžaduje instalaci fotovoltaiky nebo tepelného čerpadla a tím je stavba levnější. Výroba probíhá v hale a dřevostavba je transportována na pozemek jako hotový dům či v případě nepřístupného terénu je možná i stavba na místě.

Parametry domu

Počet místností	3+kk
Zastavěná plocha	49.98 m²
Užitná plocha	39.1 m²
Typ střechy	sedlová i pultová

Základní cena

1 560 000

Kč včetně 12% DPH

Bez čeho se váš dům neobejde:

Projekt	88 000
Stavební povolení	27 200
Zemní vruty	101 000
Režie od 10 %	166 100
Cena domu na klíč	**1 942 300**

Easy 48

Více informací najdete na webových stránkách

Základní informace

Dřevostavba o rozměrech12x4m – vhodná pro náročnější zákazníky, kteří chtějí více prostoru za nízkou cenu. Levné, přesto kvalitní bydlení. Easy 48 je nejprodávanější z modulových staveb do 50m2 a je často využíván pro trvalé bydlení 2-4 lidí. Výroba probíhá v hale a dřevostavba je transportována na pozemek jako hotový dům či v případě nepřístupného terénu je možná i stavba na místě.

Parametry domu

Počet místností	3+kk
Zastavěná plocha	53.22 m²
Užitná plocha	39.85 m²
Typ střechy	sedlová (lze i pultová)
Sklon střechy	26°

Základní cena

1 590 000

Kč včetně 12% DPH

Bez čeho se váš dům neobejde:

Projekt	88 000
Stavební povolení	27 200
Zemní vruty	101 000
Režie od 10 %	169 100
Cena domu na klíč	**1 975 300**

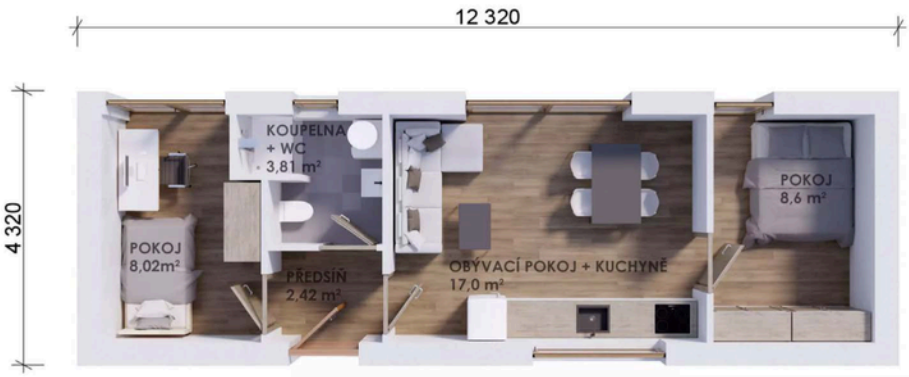

Více informací najdete na webových stránkách

Easy 53

Základní informace

Zvětšený půdorys nejoblíbenější jednomodulové typové dřevostavby – EASY 48. Možnost dispozice 2+KK či 3+KK. Největší převozitelný modul v případě přístupného pozemku. Pokud nelze převážet a usadit jeřábem, probíhá stavba na pozemku investora.

Parametry domu

Počet místností	3+kk
Zastavěná plocha	58.3 m²
Užitná plocha	44.96 m²
Typ střechy	sedlová (lze i pultová)
Sklon střechy	26°

Základní cena

1 650 000

Kč včetně 12% DPH

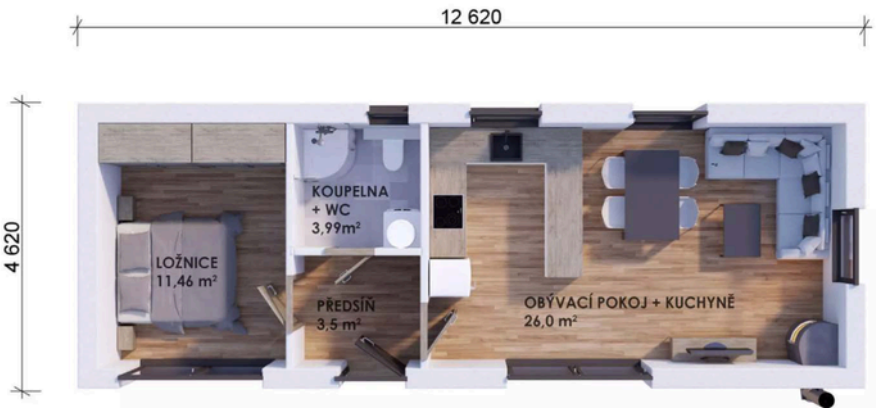

Bez čeho se váš dům neobejde:

Projekt	88 000
Stavební povolení	27 200
Zemní vruty	101 000
Režie od 10 %	175 100
Cena domu na klíč	**2 041 300**

Chcete si postavit dům na míru?

Máte v plánu stavební projekt, který vyžaduje individuální přístup? Ať už se jedná o malý nebo velký projekt, pokud máte specifickou představu, kterou nenajdete v katalogových domech, rádi vám ji navrhneme na míru.

Firma Easy Homes Solutions s. r. o. nabízí vedle projektování domů také architektonické studie, což je první krok k vytvoření komplexního návrhu stavby. Architektonické studie kladou důraz na individuální řešení projektu jak z vizuálního, tak i funkčního hlediska. Důležitá jsou pro nás přání klienta, která kombinujeme s našimi profesionálními zkušenostmi, aby vznikl kvalitní návrh stavby pro konkrétní místo.
Díky architektonickému návrhu bude stavba přizpůsobena Vašim potřebám a pozemku, a bude Vám tak dobře sloužit dlouhá léta.

Více informací najdete na webových stránkách

EasyHomes

Kontaktní údaje:

Studentská 1999/55a

323 00 Plzeň

Po–Pá: 8–16

Telefon: +420 602 308 267

E-mail: info@easyhomes.cz

Odkaz na stránku
s kontakty

EasyHomes

Kontaktní údaje:
Studentská 1999/55a
323 00 Plzeň
Po–Pá: 8–16

Telefon: +420 602 308 267
E-mail: info@easyhomes.cz